هَالسِّيَّارَة مِشْ عَمْ تِمْشِي
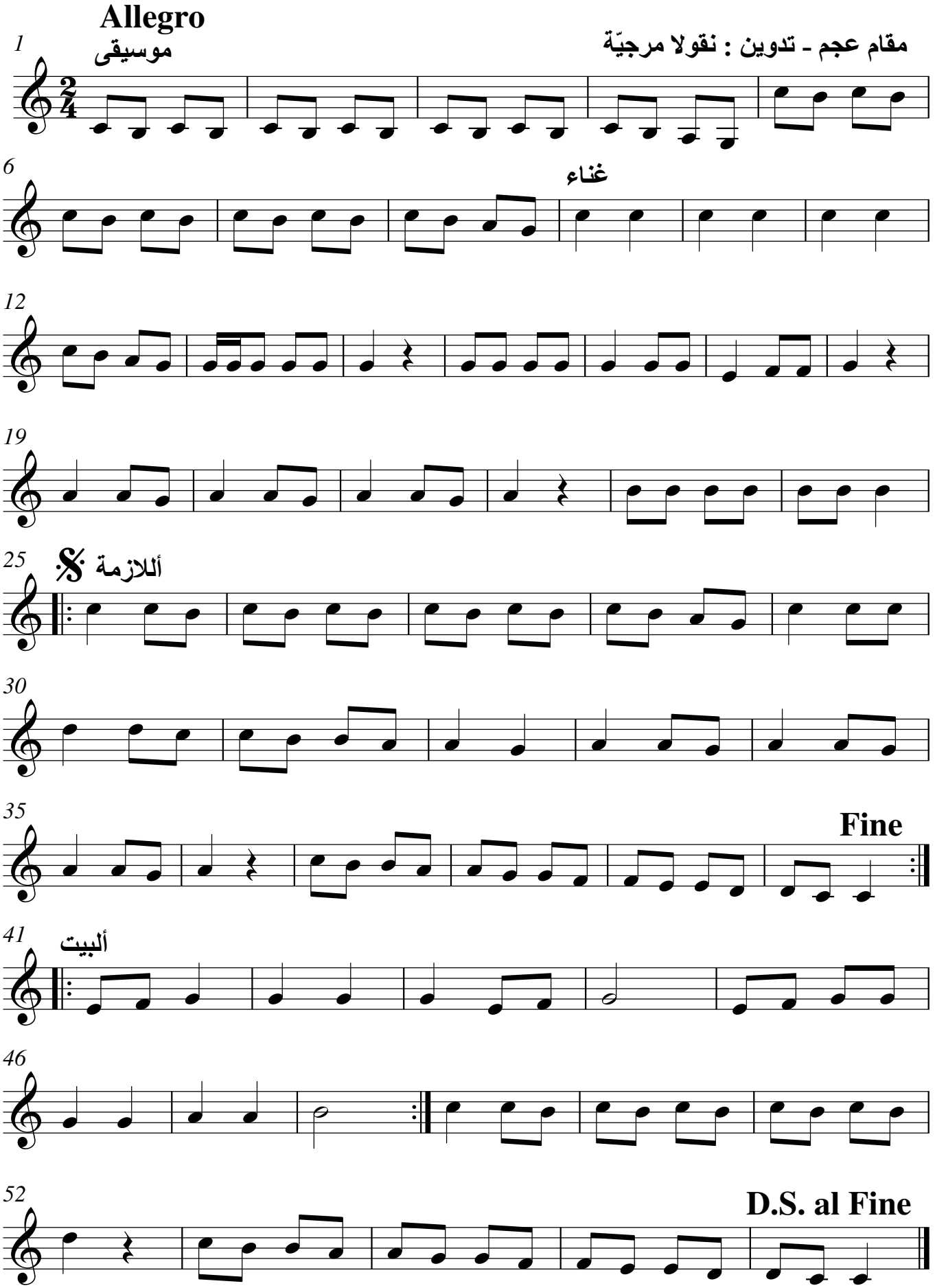
مقام عجم - تدوين : نقولا مرجيّة